Sabre marine royale

Maison fondée en 1830, fourbisseurs réputés d'armes blanches, les établissements BALP ont écrit les plus belles pages des forges françaises. la renommée et la qualité des productions se sont rependues en France et au-delà des frontières. Les générations qui se sont succédées ont voulu maintenir tradition et savoir-faire.

Lame: Acier inox. Lame courbe forgée main selon les tradition, trempée et polie main.

Garde: Laiton polie main, laquée pour protection contre oxydation, ajourée et sculptée des deux côtés; Ornée de rinceaux en feuille d'eau.

Poignée: Plastique ABS, noire, avec anneau brasé.

Fourreau: Tube acier recouvert cuir noir avec bagues orées. Emblème de la marine royale sur la bague du haut.

Accessoires: Housse tissu épaisse - Balp, spéciale sabre.

Qualité forgé main

Accessoires :

Dragonnes

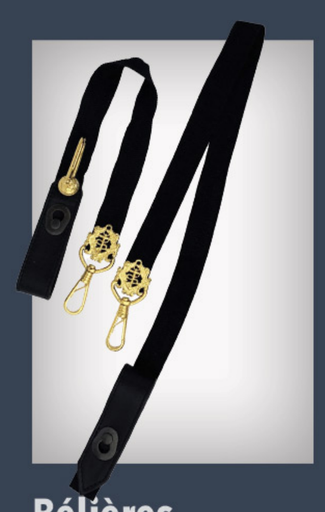

Bélières

Ceintures

Gants de cérémonie

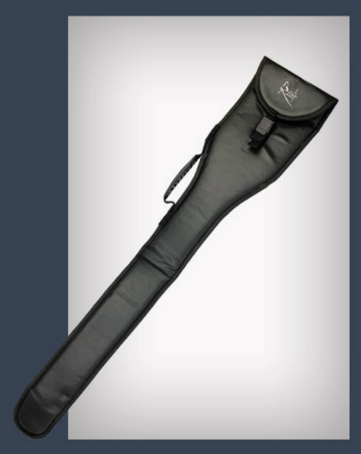

Housse de transport

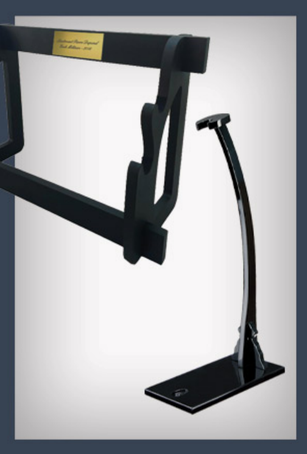

Présentation

contact@balp-france.fr
www.balp-france.fr