Sabre de marine

Maison fondée en 1830, fourbisseurs réputés d'armes blanches, les établissements BALP ont écrit les plus belles pages des forges françaises. la renommée et la qualité des productions se sont rependues en France et au-delà des frontières. Les générations qui se sont succédées ont voulu maintenir tradition et savoir-faire.

Lame: Acier inox. Lame courbe forgée main selon les tradition, trempée et polie main.

Garde: Laiton polie main, laquée pour protection contre oxydation, ajourée et sculptée des deux côtés; Ornée de rinceaux en feuille d'eau entourant une ancre

Poignée: Plastique ABS, noire, avec anneau brasé.

Fourreau: Tube acier recouvert cuir noir avec bagues laquées pour protection contre oxydation, deux anneaux.

Accessoires: Housse tissu épaisse - Balp, spéciale sabre.

Qualité forgé main

UTILISÉ PAR LES ARMÉES FRANÇAISES

Accessories

Dragonne

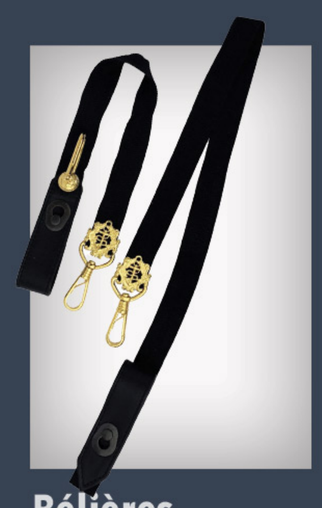

Bélières

Ceinturon

Gants de cérémonie

Housse de transport

Présentoirs

contact@balp-france.fr
www.balp-france.fr